

3er Informe

Labores 2017

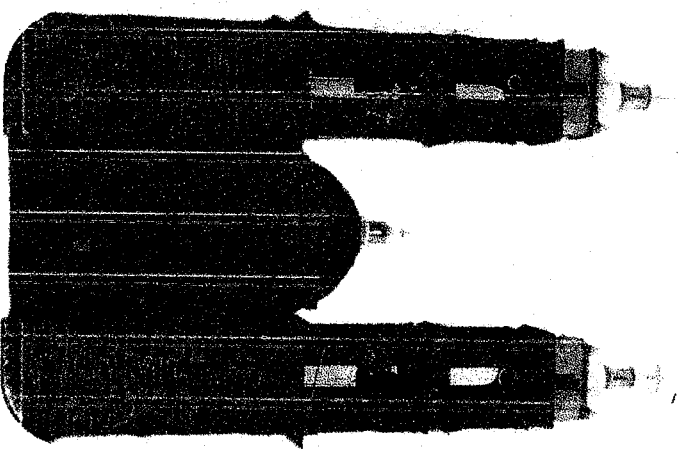

Junta Auxiliar Santa María Guadalupe Tecola Administración 2014-2019

Presidente Auxiliar Municipal
C. Juan Espinoza Ramírez

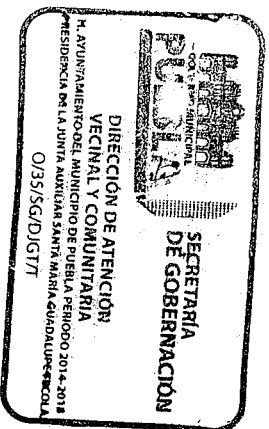

3er Informe

Labores 2017

Basado en dos Ejes Principales.

Primer Eje:

I. Gestión de Obras, Servicios y Programas.

En relación al primer apartado hacemos constar el seguimiento puntual que en tiempo y forma se ha realizado de acuerdo al Plan de Trabajo y Catalogo de Obras Prioritarias 2017, que de manera particular y general se han presentado ante las secretarías, así como, unidades administrativas correspondientes por parte del cuerpo de regidores y equipo de trabajo, quienes hemos solicitado desde el inicio de nuestra administración su cumplimiento por satisfacer los requisitos que para tales efectos nos han sido indicados.

- a) Señala las que se solicitaron .
- b) Señala las que se aplicaron.

Segundo Eje:

II. Gestión y apoyos otorgados por parte de la Presidencia Auxiliar a la Comunidad.

- a) Enlista los que se aplicaron.

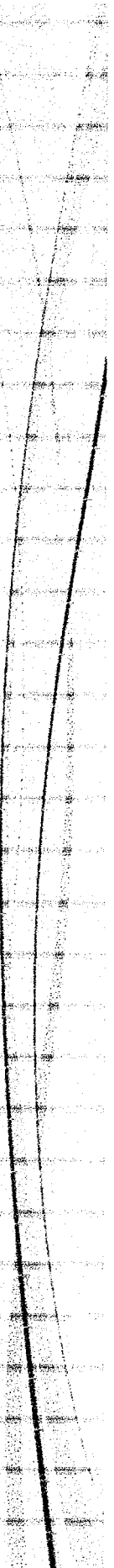

Primer Eje: I. a) Gestión de Obras, Servicios y Programas. Cabecera.

OBRA PROPUESTA	UBICACIÓN
----------------	-----------

Pavimentación, banquetas y guarniciones de calle sin nombre. Y Entre avenida Juárez y calle carretera.

OBRA PROPUESTA	UBICACIÓN
----------------	-----------

Pavimentación de la calle Mexicali. Entre calle Ignacio Zaragoza y Barrancai.

OBRA PROPUESTA	UBICACIÓN
----------------	-----------

Drenaje de la Privada Zaragoza Entre privada Juárez y calle Independenciai.



Primer Eje: I. a) Gestión de Obras, Servicios y Programas. Cabecera.

OBRA PROPUESTA	UBICACIÓN
Pavimentación, banquetas y guarniciones de la Avenida Capulín.	Y Entre avenida Juárez y calle Carretera esquina con calle Guadalupe Victoria.



OBRA PROPUESTA	UBICACIÓN
Ampliación de Red de Agua Potable y construcción de un segundo deposito.	Sobre la continuación de la Avenida Juárez a la altura de la zona la lagunilla.



*Primer Eje: I. a) Gestión de Obras, Servicios y Programas.
 Inspectoría San José El Rincón.*

OBRA PROPUESTA	UBICACIÓN
----------------	-----------

Pavimentación, banquetas y guarniciones de la Calle Josefa Ortiz de Domínguez. Y Entre calle Camino al Panteón y Calle Emiliano Zapata.

OBRA PROPUESTA	UBICACIÓN
----------------	-----------

Pavimentación, banquetas y guarniciones de la Calle Prolongación Camino al Panteón. Y Entre calle Camino al Panteón entroncando con calle Josefa Ortiz de Domínguez.

OBRA PROPUESTA	UBICACIÓN
----------------	-----------

Pavimentación, banquetas y guarniciones de la Camino al Panteón. Y Entre calle Miguel Hidalgo y Josefa Ortiz de Domínguez.

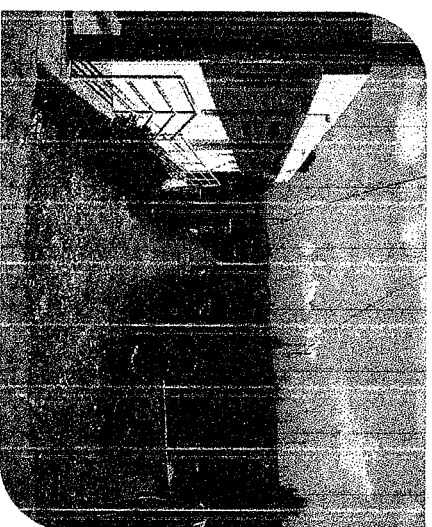
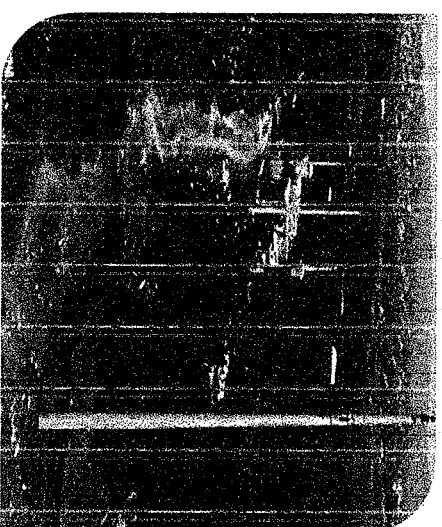

*Primer Eje: 1. a) Gestión de Obras, Servicios y Programas.
 Inspectoría San José El Rincón.*

OBRA PROPUESTA	UBICACIÓN
----------------	-----------

Pavimentación, banquetas y guarniciones de la Calle Ignacio Zaragoza. Y Entre primera privada Ignacio Zaragoza y segunda privada Ignacio Zaragoza paralela a la calle Emiliano Zapata.

OBRA PROPUESTA	UBICACIÓN
----------------	-----------

Pavimentación, banquetas y guarniciones de la Calle Miguel Allende. Y Entre calle Victoriano Huerta y segunda privada Ignacio Zaragoza entroncando con la calle Erilliano Zapata.

OBRA PROPUESTA	UBICACIÓN
----------------	-----------

Pavimentación, banquetas y guarniciones de la Calle Miguel Hidalgo. Y Entre calle Josefa Ortiz de Domínguez y 2a Priv. Ignacio Zaragoza



*Primer Eje: I. a) Gestión de Obras, Servicios y Programas.
 Inspectoría La Libertad Tecola.*

OBRA PROPUESTA				UBICACIÓN			
Pavimentación, guarniciones de la Zaragoza.	banquetas de la Calle	Ignacio y Panteón	Se une con calle camino al Panteón entrancando con calle camino a la Iglesia.				



OBRA PROPUESTA				UBICACIÓN			
Pavimentación, guarniciones de la Panteón.	banquetas de la Calle Camino al	Ignacio y Panteón.	Se une con calle Ignacio Zaragoza entrancando con calle Circuito de la Iglesia.				



Primer Eje: 1. a) Gestión de Obras, Servicios y Programas.

SERVICIO PROPUESTO	UBICACIÓN
Colocación de Nomenclatura oficial de las avenidas, calles principales y números oficiales de los domicilios así como, habilitación de topes.	Junta Auxiliar de Santa María Guadalupe Tecola e Inspectorías de San José El Rincón y La Libertad.

OBRA PROPUESTA	UBICACIÓN
Pintura e impermeabilización de planteles educativos.	Junta Auxiliar de Santa María Guadalupe Tecola e Inspectorías de San José El Rincón y La Libertad.

OBRA PROPUESTA	UBICACIÓN
Mantenimiento y remozamiento a los espacios deportivos y juegos infantiles.	Junta Auxiliar de Santa María Guadalupe Tecola e Inspectorías de San José El Rincón y La Libertad.

OBRA PROPUESTA	UBICACIÓN
Bacheo	Junta Auxiliar de Santa María Guadalupe Tecola e Inspectorías de San José El Rincón y La Libertad.

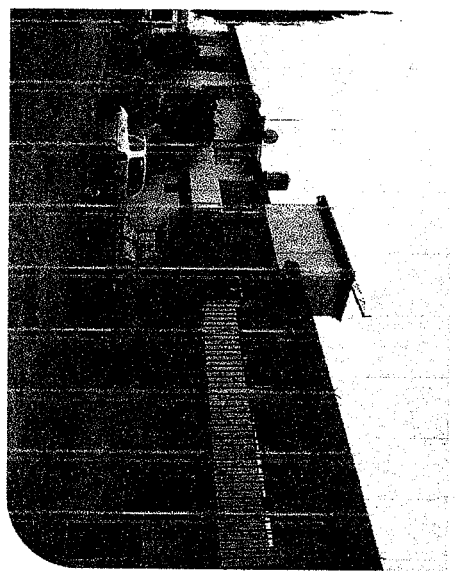

Primer Eje: 1. b) Obras, Servicios y Programas aplicados.

OBRA REALIZADA	UBICACIÓN
----------------	-----------

Adoquinamiento de 350 mts. Entre calle Barranca del Muerto Y de la calle Independencia. Andador de las Flores.

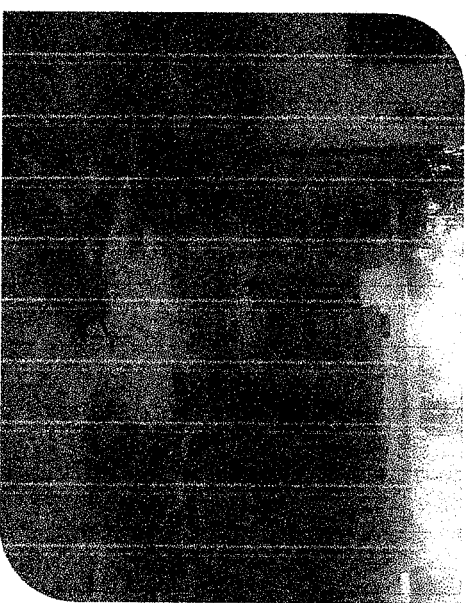

OBRA REALIZADA	UBICACION
----------------	-----------

Banquetas y guarrniciones de la calle andador de las flores. Entre avenida Juárez y calle independecia.



Primer Eje: l. b) Obras, Servicios y Programas aplicados.

OBRA REALIZADA	UBICACION
Bainquetas y guarrniciones de la calle Cristóbal Colón.	Entre avenida carreteral y avenida Juárez.

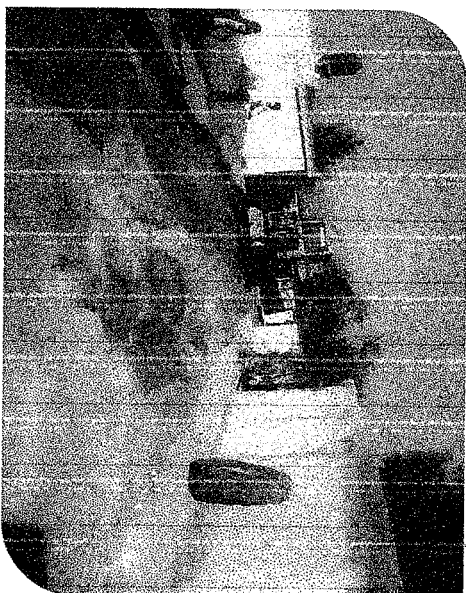

OBRA REALIZADA	UBICACION
Banquetas y guarrniciones de la calle Cuauhterrioc.	Entre avenida Juárez y Mariano Escobedo.

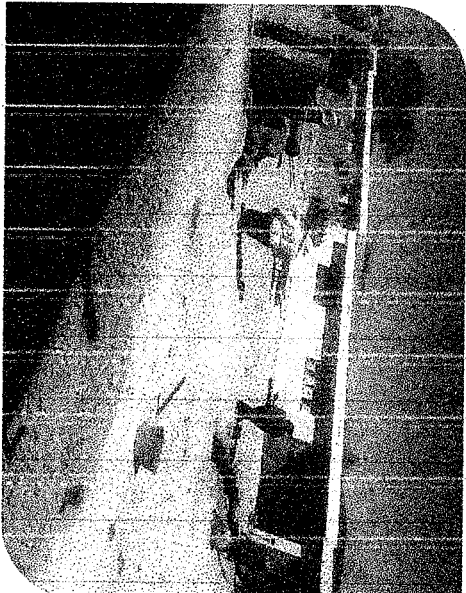

Primer Eje: 1. b) Obras, Servicios y Programas aplicados.

OBRA REALIZADA	UBICACION
<p>Bañquetas y guarniciones de la calle Miguel Allende de la inspectoría de San José el Rincón.</p>	<p>Entre calle Victoriano Huerta y 2ª. Privada Ignacio Zaragoza, entroncando con la calle Emiliano Zapata.</p>



OBRA REALIZADA	UBICACION
<p>Construcción de barda perimetral.</p>	<p>Escuela Primaria Lic. Adolfo López Mateos, de la Inspección La Libertad Tecola.</p>



Primer Eje: I. b) Obras, Servicios y Programas aplicados.

OBRA REALIZADA	UBICACION
Instalación de gimnasio al aire libre.	Explanada de la Presidencia Auxiliar



OBRA REALIZADA	UBICACION
Construcción de barda perimetral.	Escuela Secundaria Técnica No. 67, de la Inspección San José el Rincón.



Primer Eje: 1. b) Obras, Servicios y Programas aplicados.

OBRA REALIZADA	UBICACION
Ampliación de 10 postes de red eléctrica	Rancho "El Pochote"

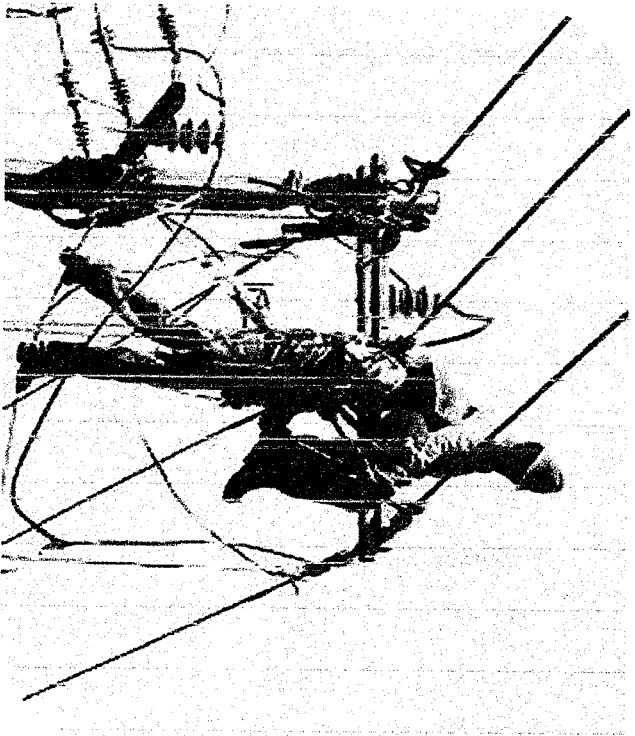

*Segundo Eje: II. b) Gestión y apoyos aplicados por parte de la
Presidencia Auxiliar a la Comunidad.*

APOYO APLICADO	NOMBRE DE LA INSTITUCIÓN BENEFICIARIA
----------------	---------------------------------------

Regalos con motivo de la celebración del día de las madres. Padres de familia de las Escuelas Primarias y Secundarias de la cabecera e inspectorías.

APOYO APLICADO	BENEFICIARIOS
----------------	---------------

Programas de talleres de capacitación para el Trabajo. de Vecinos de la Junta Auxiliar.

APOYO APLICADO	NOMBRE DE LA INSTITUCIÓN BENEFICIARIA
----------------	---------------------------------------

Alimentario con motivo de las reuniones por parte del Consejo de Participación Social de la CORDE para organizar eventos culturales y deportivos. Padres de Familia y docentes de las Escuelas Primarias de la cabecera e Inspectorías.



*Segundo Eje: II. b) Gestión y apoyos aplicados por parte de la
 Presidencia Auxiliar a la Comunidad.*

APOYO APLICADO

BENEFICIARIOS

Trabajos de rastreo con maquina moto conformadora.

Vecinos de la cabecera, e inspectorías de San José El Rincón y la Libertad.

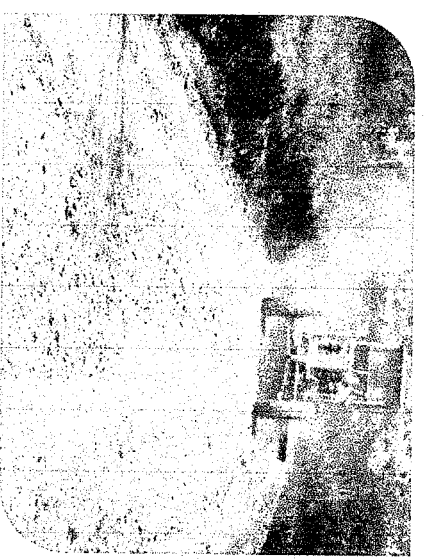

APOYO APLICADO

BENEFICIARIOS

Económico y consultivo a familiares de personas con bajos recursos, en casos de muerte, así como con asuntos de carácter legal.

Vecinos de la cabecera e inspectorías de San José El Rincón y la Libertad.

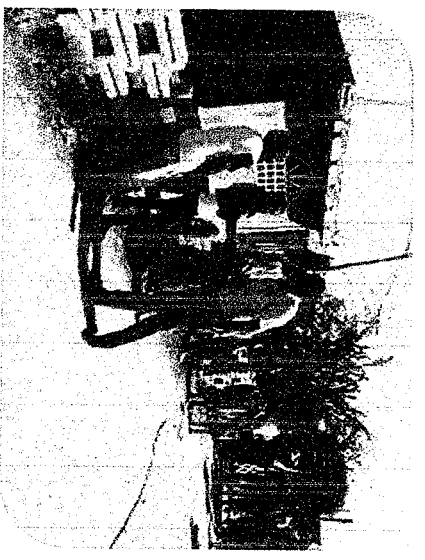

*Segundo Eje: II. b) Gestión y apoyos aplicados por parte de la
Presidencia Auxiliar a la Comunidad.*

APOYO APLICADO	NOMBRE DE LA INSTITUCIÓN BENEFICARIA
Trabajos de limpieza de los panteones con motivo de festividades relacionadas con el día de muertos y día de las madres.	Vecinos de la cabecera e inspectorías de San José El Rincón y la Libertad.

APOYO APLICADO

BENEFICIARIOS

Camionadas de arena y grava para el mantenimiento de caminos y templos.

Vecinos de la cabecera e inspectorías de San José El Rincón y la Libertad.

APOYO APLICADO

BENEFICIARIOS

Económico con motivo de la celebración de la fiesta patronal de la inspectoría San José El Rincón destinados a la organización de distintos eventos.

Los vecinos de la Inspectoría de San José El Rincón.



*Segundo Eje: II. b) Gestión y apoyos aplicados por parte de la
Presidencia Auxiliar a la Comunidad.*

APOYO APLICADO	NOMBRE DE LA INSTITUCIÓN BENEFICIARIA
Entrega de Trofeos, balones y premiaciones con motivo de la celebración del torneo escolar de fútbol rápido.	Los Comités de padres de familia de las escuelas de la cabecera e inspectorías de San José El Rincón y la Libertad.



APOYO APLICADO	NOMBRE DE LA INSTITUCIÓN BENEFICIARIA
Entrega de premios con motivo de la celebración de torneos de basketbol y futbol en los distintos torneos organizados durante el año.	Vecinos de la cabecera e inspectorías de San José El Rincón y la Libertad.
Económico con motivo de la organización de distintos eventos.	Los vecinos de la Inspectoría de la Libertad.



*Segundo Eje: II. b) Gestión y apoyos aplicados por parte de la
Presidencia Auxiliar a la Comunidad.*

APOYO APLICADO	BENEFICIARIOS
----------------	---------------

Alimentos, sillas, lonas y grupo musical con motivo del concurso para reina de las fiestas patrias.

Vecinos de la cabecera e inspectorías de San José El Rincón y la Libertad.

APOYO APLICADO	BENEFICIARIOS
----------------	---------------

Juegos pirotécnicos, Alimentos, sillas, lonas y grupo musical con motivo de la coronación de la reina de las fiestas patrias.

Vecinos de la cabecera e inspectorías de San José El Rincón y la Libertad.

APOYO APLICADO	BENEFICIARIOS
----------------	---------------

Alimentos, alquiler de lonas, mesas y sillas con motivo del desfile del día 16 de Septiembre.

Vecinos de la cabecera e inspectorías de San José El Rincón y la Libertad.



*Segundo Eje: II. b) Gestión y apoyos aplicados por parte de la
Presidencia Auxiliar a la Comunidad.*

APOYO APLICADO	BENEFICIARIOS
Entrega de piñatas con colación con motivo de la celebración de las tradicionales posadas.	Vecinos de la cabecera e inspectorías de San José El Rincón y la Libertad.



APOYO APLICADO	BENEFICIARIOS
Juguetes y regalos con motivo de la celebración del día del niño.	Vecinos de la cabecera e inspectorías de San José El Rincón y la Libertad.



APOYO APLICADO	BENEFICIARIOS
Económico al mayordomo de Guadalupe Tecola para la organización de distintas actividades relacionadas con la fiesta patronal.	Vecinos de la cabecera e inspectorías de San José El Rincón y la Libertad.

*Segundo Eje: II. b) Gestión y apoyos aplicados por parte de la
Presidencia Auxiliar a la Comunidad.*

APOYO APLICADO	BENEFICIARIOS
----------------	---------------

Alimentos y Grupo de Baile con motivo de la celebración patronal de Santa María Guadalupe Tecola.

Vecinos de la cabecera e inspectorías de San José El Rincón y la Libertad.

APOYO APLICADO	BENEFICIARIOS
----------------	---------------

Entrega de aguinaldos con motivo del festejo de las tradicionales posadas de diciembre.

Vecinos de la cabecera e inspectorías de San José El Rincón y la Libertad

APOYO APLICADO	BENEFICIARIOS
----------------	---------------

Entrega de juguetes con motivo del día de reyes.

Vecinos de la cabecera e inspectorías de San José El Rincón y la Libertad

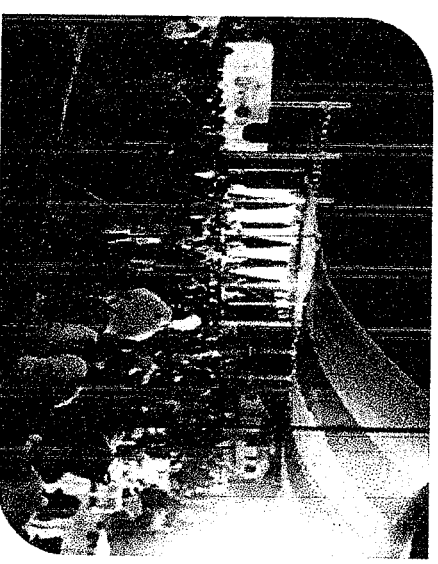

*Segundo Eje: 11. b) Gestión y apoyos aplicados por parte de la
Presidencia Auxiliar a la Comunidad.*

APOYO APLICADO	BENEFICIARIOS
Económico al Inspector de San José El Rincón con motivo de los festejos del mes de Septiembre.	Vecinos de la Inspectoría de San José El Rincón.

APOYO APLICADO	BENEFICIARIOS
Económico al Inspector de La Libertad con motivo de los festejos del mes de Septiembre.	Vecinos de la Inspectoría de La Libertad.

APOYO APLICADO	BENEFICIARIOS
Económico con motivo de la celebración de la fiesta patronal del mes de Diciembre consistente en Grupo musical, lonas y organización de distintos eventos como jaripeo, gallos, rodeo y juegos mecánicos.	Vecinos de la cabecera e inspectorías de San José El Rincón y la Libertad.

*Segundo Eje: II. b) Gestión y apoyos aplicados por parte de la
Presidencia Auxiliar a la Comunidad.*

APOYO APLICADO	BENEFICIARIOS
Transporte de estudiantes a las distintas competencias celebradas en distintos planteles educativos celebrados dentro de la comunidad y de la zona escolar durante el ciclo escolar, como el evento "Yo si canto".	Alumnos y padres de familia de los distintos Planteles educativos de la cabecera e inspectorías de San José El Rincón y la Libertad.

APOYO APLICADO	BENEFICIARIOS
Entrega de cobijas durante la temporada de invierno a los vecinos en estado de mayor vulnerabilidad.	Vecinos de la cabecera e inspectorías de San José El Rincón y la Libertad.

APOYO APLICADO	BENEFICIARIOS
Económico a los templos católicos y evangélicos para que realicen labores de remozamiento y ampliación de sus centros de reunión.	Feligreses e integrantes de los templos localizados en la jurisdicción de la Junta Auxiliar..

*Segundo Eje: II. b) Gestión y apoyos aplicados por parte de la
Presidencia Auxiliar a la Comunidad.*

APOYO APLICADO	NOMBRE DE LA INSTITUCIÓN BENEFICIADA
Alquiler de lonas en el marco de los festejos de fin de curso.	Alumnos y padres de familia del Preescolar ubicado en la Inspectoría de San José El Rincón.

APOYO APLICADO	NOMBRE DE LA INSTITUCIÓN BENEFICIADA
Alquiler de lonas y sillas con motivo de la graduación de fin de año.	Alumnos y padres de familia del Jardín de Niños "Atoyatl" perteneciente a la cabecera de Santa María Guadalupe Tecola.

APOYO APLICADO	NOMBRE DE LA INSTITUCIÓN BENEFICIADA
Económico, alquiler de lonas y sillas con motivo de la clausura del ciclo escolar.	Alumnos y padres de familia de la Escuela Secundaria Técnica Número 121. de la cabecera de Santa María Guadalupe Tecola.

*Segundo Eje: II. b) Gestión y apoyos aplicados por parte de la
Presidencia Auxiliar a la Comunidad.*

APOYO APLICADO	NOMBRE DE LA INSTITUCIÓN BENEFICIARIA
----------------	---------------------------------------

Entrega de premios a los equipos ganadores en los distintos torneos deportivos celebrados durante el año. Los planteles educativos de las Primarias, secundarias, y bachiller pertenecientes a la Junta Auxiliar.

APOYO APLICADO	NOMBRE DE LA INSTITUCIÓN BENEFICIARIA
----------------	---------------------------------------

Entrega de juguetes y diversos regalos durante el año con motivo del calendario de festejos infantiles. Alumnos de los planteles educativos de nivel Preescolar y Primaria pertenecientes a la Junta Auxiliar.

APOYO APLICADO	NOMBRE DE LA INSTITUCIÓN BENEFICIARIA
----------------	---------------------------------------

Alimentario con motivo de la reunión de trabajo celebrada con los Comités de padres de familia y docentes de las escuelas de la cabecera e inspectorías preparatorias al desfile del mes de Septiembre. Padres de familia y docentes de la cabecera e inspectorías de San José el Rincón y la Libertad.