

Puebla SECRETARÍA DE DESARROLLO URBANO Y SUSTENTABILIDAD
CUBIENDO EL PASADO

PROGRAMA MUNICIPAL DE DESARROLLO URBANO SUSTENTABLE DE PUEBLA 2021

Luis Miguel Gerónimo Barbosa Huerta
Gobernador Constitucional del Estado de Puebla

Claudia Rivera Vivanco
Presidente Municipal Constitucional de Puebla

Beatriz Manrique Guevara
Secretaría de Medio Ambiente, Desarrollo Sustentable y Ordenamiento Territorial

María Graciela León Matamoros
Secretaría de Desarrollo Urbano y Sustentabilidad

EN COLABORACIÓN CON
LA BENEMÉRITA UNIVERSIDAD AUTÓNOMA DE PUEBLA (BUAP)
Y EL INSTITUTO DE CIENCIAS SOCIALES Y HUMANIDADES (ICSyH)



UBICACIÓN DEL MUNICIPIO EN EL ESTADO DE PUEBLA

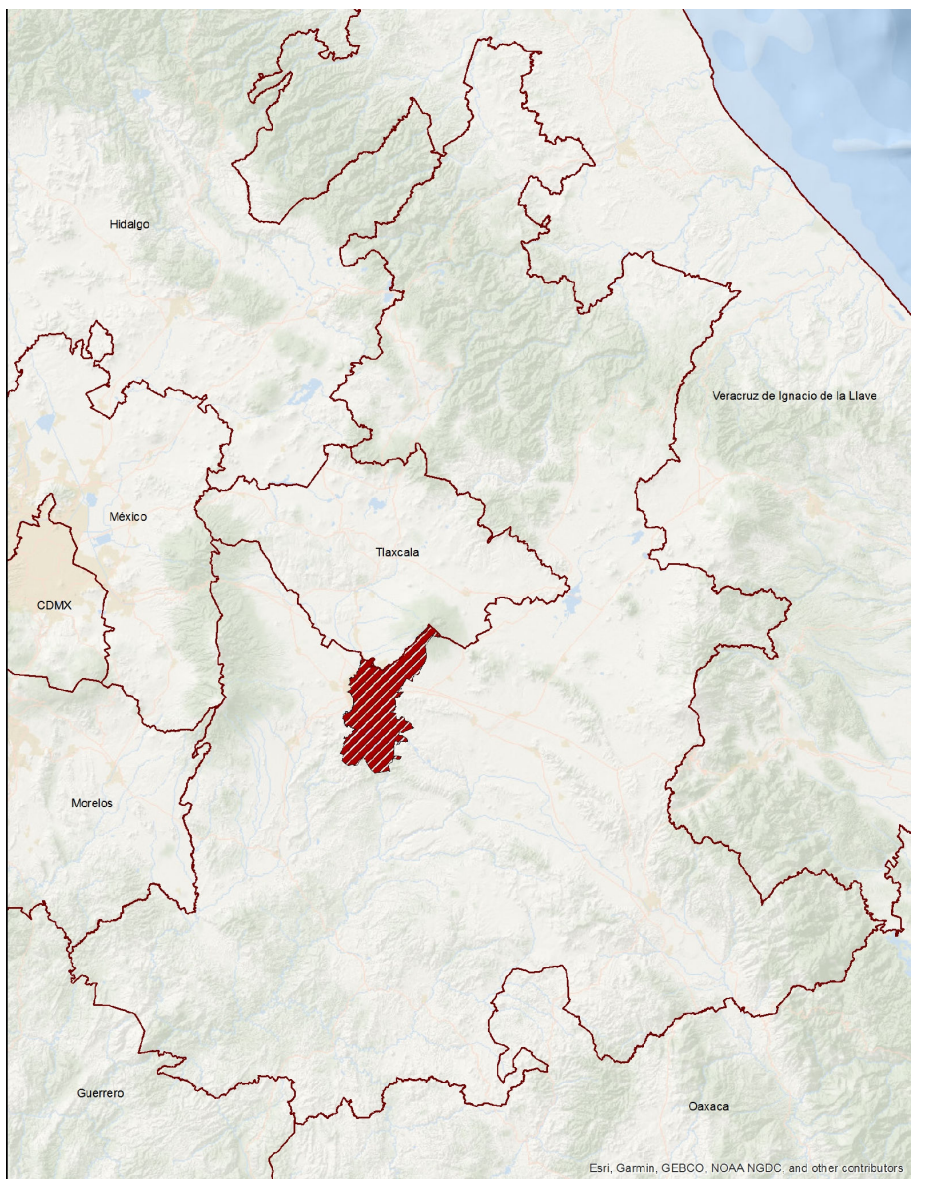

SIMBOLOGÍA TEMÁTICA

Proyecto de Intersección Vial

- ◆ Atención a Intersección Conflictiva
- ◆ Implementación de Dispositivos
- ◆ Paso a Desnivel
- ◆ Paso a Desnivel Cruce de Vías Ferreas
- Proyecto de Conectividad No Motorizada
- Proyecto de Conectividad Vehicular
- ◆ Solución Integral

Estructura Vial Propuesta 2021

- Primaria
- Secundaria
- Colectora

Estructura Vial Actual 2021

- Primaria
- Secundaria
- Colectora

Consultar al reverso para los significados de simbología, detalles y elementos representativos.
Este documento es una representación gráfica de las políticas y estrategias de la estructura vial, por lo tanto para detalles remitirse al Programa Municipal de Desarrollo Urbano Sustentable.

SIMBOLOGÍA BÁSICA

- | | |
|------------------------------|----------------------------------|
| Localidades | Camino |
| ★ Urbana | — Terracería |
| ★ Rural | — Brecha |
| Altimetría | — Vereda |
| — Curva Intermedia | — Vía Ferrea |
| — Curva Maestra | — Cuerpo de Agua |
| — Límite Municipio de Puebla | Hidrología Superficial |
| Carretera | — Canal en Operación |
| — Cuota | — Corriente de Agua Intermitente |
| — Libre | — Corriente de Agua Perenne |
| — Privada/Municipal | — Línea Central y Flujo Virtual |
- Fuentes de Información:
Honorable Ayuntamiento de Puebla 2018-2021
Instituto Nacional de Geografía e Informática y Estadística (INEGI)
Catastro del Municipio de Puebla

MAPA DE ESTRATEGIA VIAL DEL MUNICIPIO DE PUEBLA 2021

FECHA: ENERO - 2021
CLAVE DEL MAPA: PL - MEVMP21

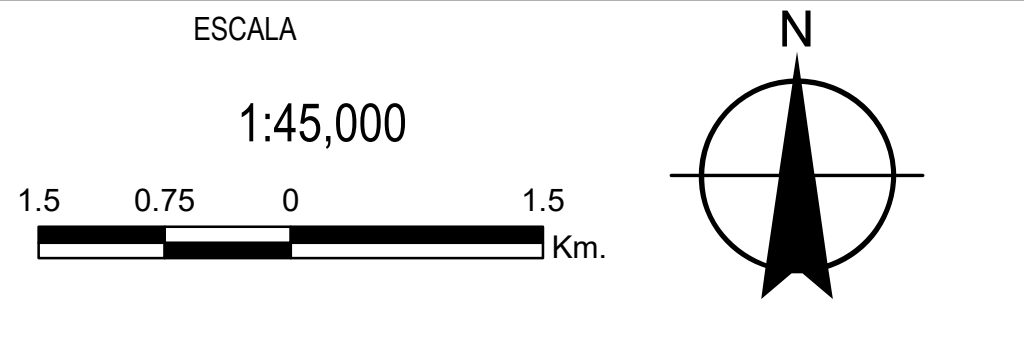

Sistema de coordenadas Universal Transversal de Mercator
Datum ITRF98 Elipsoide ITRF98 Zona 14 Norte
Elaborado en el Laboratorio Socioterritorial del Instituto de Ciencias Sociales y Humanidades (ICSyH)